

Szkolenie biblioteczne

FILIA NR 1 BIBLIOTEKI GŁÓWNEJ NA WYDZIALE FARMACEUTYCZNYM UMW

Filia nr 1 BG UMW

(BIBLIOTEKA WYDZIAŁU FARMACEUTYCZNEGO)

Kontakt:

tel. +48 71 784 03 51

email: biblfarm@umw.edu.pl

Adres:

ulica Borowska 211
budynek F. 1, piętro I
50-566 Wrocław

Godziny otwarcia:

poniedziałek-piątek: 9:00 - 15:00

O Filii nr 1

Biblioteka Filii nr 1 - Wydziału Farmaceutycznego UMW usytuowana jest na I piętrze w budynku F.1 przy ul. Borowskiej 211.

Wnętrze Biblioteki - Filii nr 1 tworzą **dwie czytelnie** ze strefami cichej nauki, wiele wygodnych kącików, które pozwalają zarówno na indywidualną naukę, jak i pracę w niewielkich grupach; jest to także miejsce, w którym można po prostu odzyskać siły w przerwie między zajęciami. Pomiędzy oboma poziomami Biblioteki poruszać się można swobodnie **schodami**, osoby niepełnosprawne mają do dyspozycji **windę**. Do Biblioteki należy także przestronny **magazyn**, w którym przechowujemy nasze starsze pozycje oraz książki należące do katedr.

Biblioteka znana jest ze zgromadzonych w ciągu kilkudziesięcioletniej działalności **zbiorów historycznych** dotyczących farmacji. Od kilku lat kupowane są też co raz częściej pozycje z innych dziedzin medycyny. Swoje miejsce znalazł tu m.in. zbiór dokumentów dotyczący organizacji diagnostyki laboratoryjnej w Polsce, którego opiekunem jest dr Henryk Owczarek, emerytowany nauczyciel akademicki oraz osoba, która pełniła istotną funkcję w polskiej diagnostyce laboratoryjnej.

Z zamiłowania, szacunku dla historii, często walorów estetycznych, a przede wszystkim dla celów edukacyjnych gromadzone są w małym zakresie wybrane **eksponaty farmaceutyczne**, które można podziwiać w trzech gablotach.

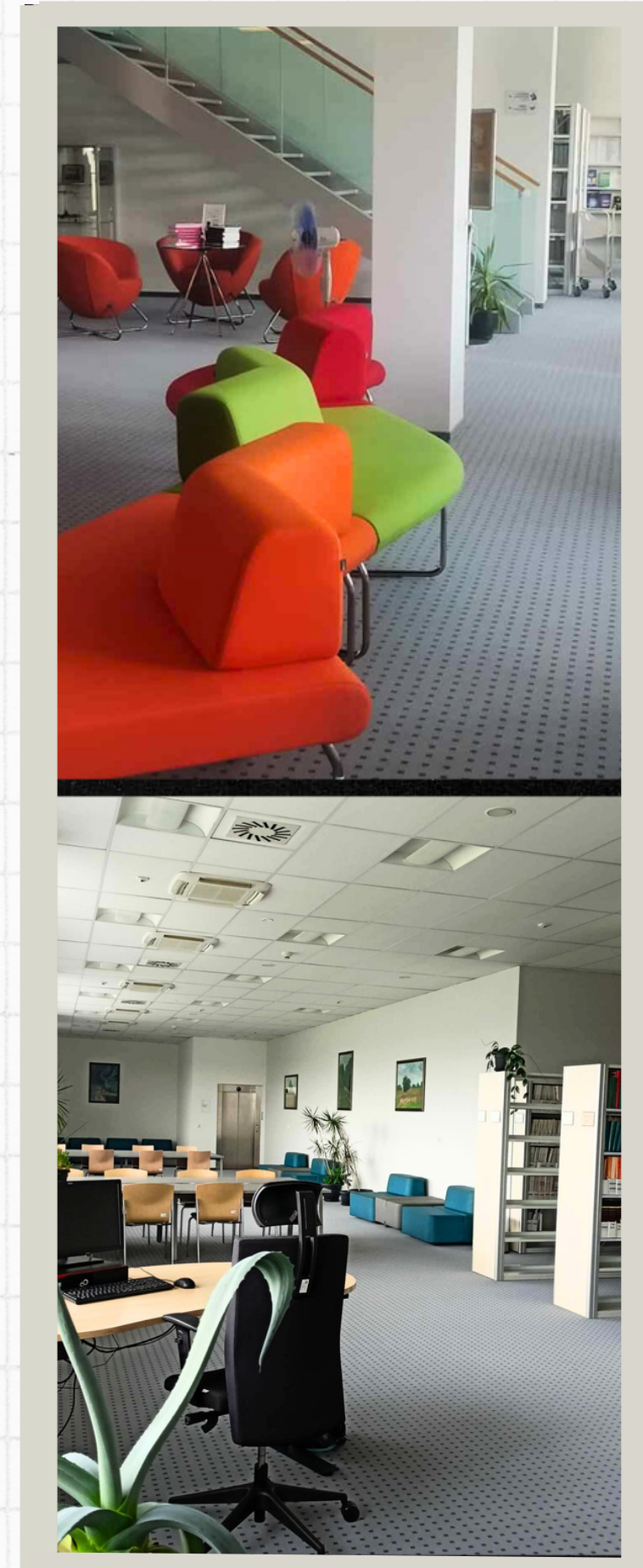

Historia Filii nr 1

Filia nr 1 BG UMW to instytucja z długą i ciekawą historią sięgającą 1946 roku. Była **pierwszą farmaceutyczną biblioteką wydziałową** w środowisku polskich akademii medycznych.

Utworzona została przy Oddziale Farmaceutycznym Wydziału Lekarskiego Uniwersytetu i Politechniki Wrocławskiej. Jej organizatorem i pierwszym opiekunem naukowym był **prof. Bogusław Bobrański**. Biblioteka mieściła się początkowo **przy ul. Szewskiej 38/39**. Po odbudowie części zachodniej, budynku przedwojennego Instytutu Farmaceutycznego, jej działalność przeniesiono do gmachu przy **ul. Grodzkiej 9**. Zbiory biblioteki stanowiły wówczas książki i czasopisma pozostałe po niemieckim Instytucie Farmaceutycznym oraz wydawnictwa dotyczące dziedzin, tj. farmacja, nauki chemiczne, rolnictwo, przekazywane przez aptekarzy z Dolnego i Górnego Śląska.

Od 1959 roku filia działała pod nazwą „Biblioteka Wydziałowa Wydziału Farmaceutycznego”, obowiązującą **do końca września 2012 roku**. W 2009 roku rozpoczęto budowę **nowej siedziby** Wydziału Farmaceutycznego UMW przy **ul. Borowskiej 211**.

Od października 2012 roku biblioteka funkcjonuje w strukturze Uczelni jako „**Filia Nr 1 Biblioteki Głównej Uniwersytetu Medycznego we Wrocławiu**”. Dokładnie w tym samym czasie placówkę przeniesiono do dzisiejszego gmachu Wydziału Farmaceutycznego UMW.

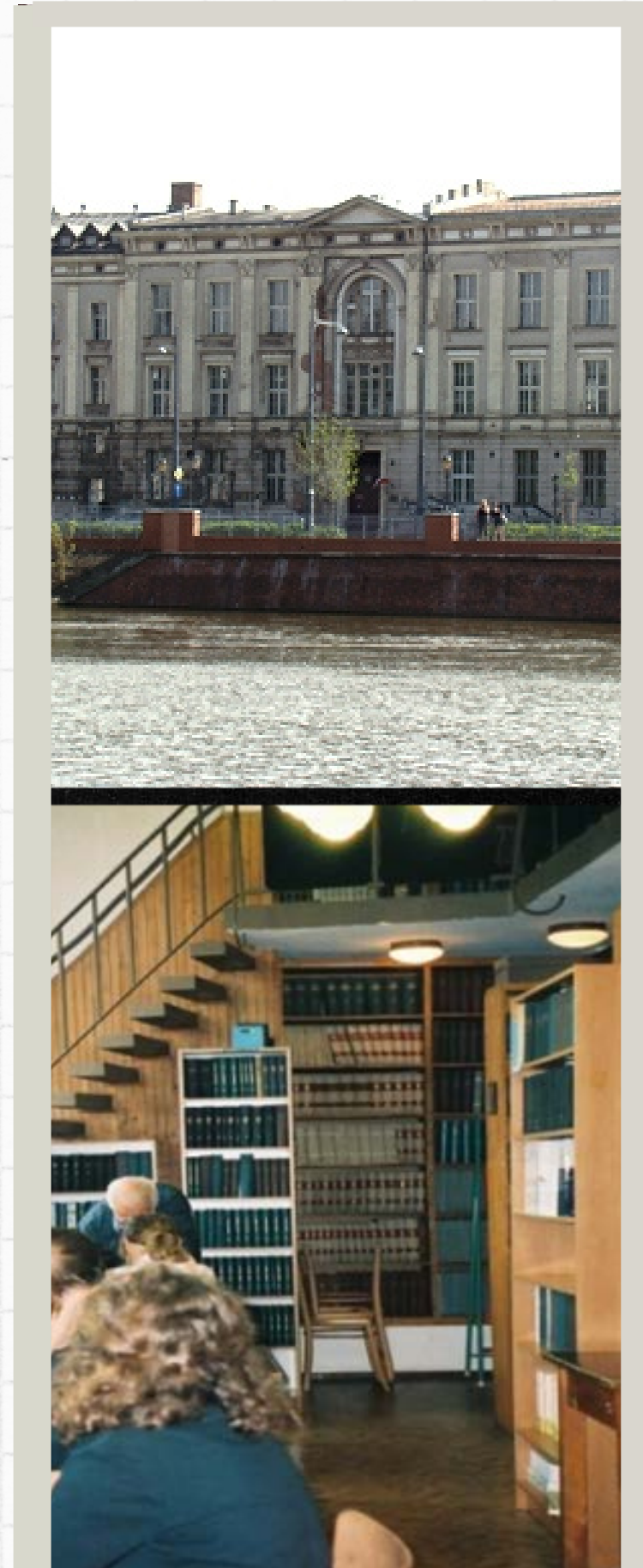

Plan Filii nr 1 - Piętro I

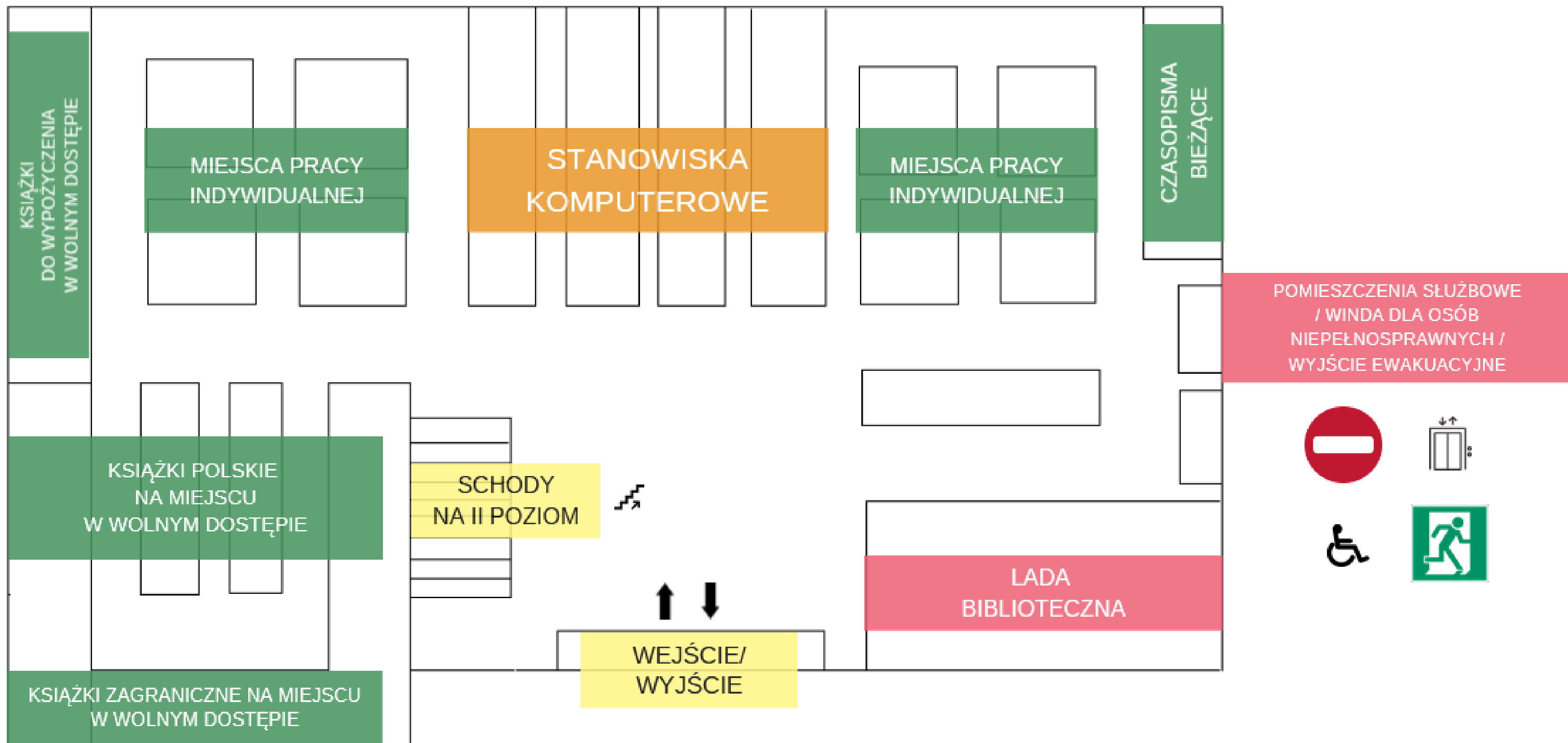

Plan Filii nr 1 - Piętro II

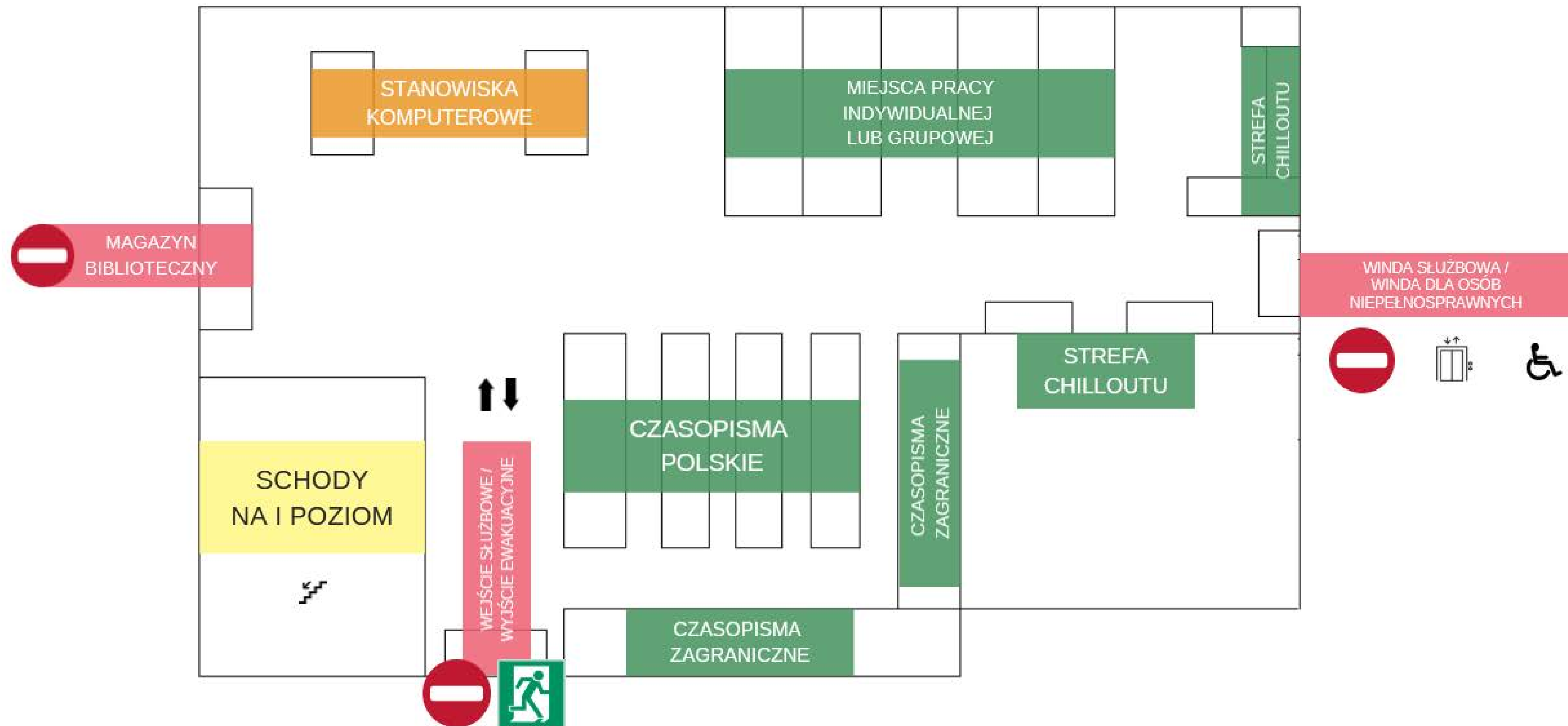

Zasady korzystania z Filii nr 1

Zasady obowiązujące w Filii nr 1:

- zostawienie wierzchniego ubrania i toreb w szatni i szafkach na wydziale,
- zachowanie ciszy,
- zakaz spożywania napojów i posiłków (za wyjątkiem wody w przezroczystych opakowaniach),
- zakaz używania telefonów komórkowych,
- zachowanie istniejącego ładu i porządku,
- odkładanie książek i czasopism na wózki,
- zakaz palenia tytoniu oraz korzystania z papierosów elektronicznych,
- zakaz wprowadzania na teren biblioteki zwierząt, za wyjątkiem terapeutycznych i specjalnie szkolonych w celu pomocy osobom niepełnosprawnym,
- zakaz wjeżdżania na teren Biblioteki hulajnogami, rowerami i innymi pojazdami.

Regulamin Biblioteki UMW:

Udogodnienia dla osób z niepełnosprawnością

Na terenie budynku F.1 Wydziału Farmaceutycznego UMW:

- Bezprogowy, swobodny podjazd do wejścia głównego budynku F.1
- Wyznaczone miejsca parkingowe dla osób z niepełnosprawnością
- Windy
- Toalety przystosowane dla osób z niepełnosprawnością

W siedzibie Filii nr 1:

- Lada biblioteczna dostosowana wysokością dla osób poruszających się na wózkach
- Szafki na rzeczy osobiste dostosowane wysokością dla osób poruszających się na wózkach
- Dwa dedykowane stanowiska komputerowe:
 - biurka z regulowaną wysokością
 - zainstalowane oprogramowanie umożliwiające powiększenie obrazu na komputerach
 - program typu „screen reader”, który przetwarza informacje z ekranu na mowę za pomocą syntezy
 - klawiatura z dużymi klawiszami z kontrastowymi dużymi literami i symbolami
 - skanery
- Urządzenie powiększające do odczytu książek drukowanych
- Winda
- Możliwość wstępu z psem przewodnikiem lub psem asystentem

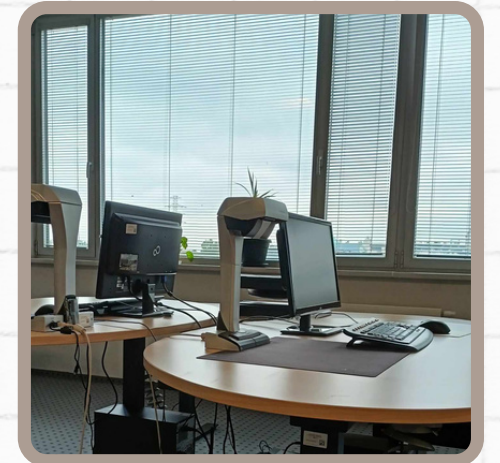

Szatnia wydziałowa oraz szafki w Filii nr 1

Osoby korzystające z obu czytelni Filii nr 1 zobowiązane są do **pozostawiania okryć** wierzchnich w **szatni na parterze** wydziału, natomiast **toreb i plecaków** w **jednej z szafek** znajdujących się na I piętrze wydziału przy wejściu do Biblioteki.

Klucze do szafek przekazują pracownicy Filii po zostawieniu **dowodu tożsamości**, np. legitymacji studenckiej.

Działalność Filii nr 1

- usługi informacyjne
- usługi reprograficzne
- udostępnianie prezencyjne
- wypożyczanie
- wypożyczanie międzybiblioteczne
- dostęp do zasobów w wersji elektronicznej
- analizy bibliometryczne
- działania promocyjne

Terminologia

Katalog biblioteczny tradycyjny

– wykaz dokumentów znajdujących się w bibliotece, opisanych według określonych zasad, ułożonych w określonym porządku, ze wskazaniem miejsca tych dokumentów w zbiorach.

Bibliografia

– uporządkowany alfabetycznie, chronologicznie lub według działów spis dokumentów dobranych wg określonych zasad, ułożonych w określonym porządku, których celem jest informowanie o istnieniu tych dokumentów, np. bibliografia załącznikowa do artykułu. Bibliografia w formie elektronicznej to baza bibliograficzna lub bibliograficzno-abstraktowa.

Katalog biblioteczny elektroniczny (online)

– baza katalogowa umożliwiająca wyszukiwanie dokumentów poprzez szeroki wybór indeksów oraz strategie wyszukiwawcze. Przeglądać katalog elektroniczny może każdy anonimowy użytkownik, natomiast zamówić wybrany dokument tylko czytelnik zapisany do danej biblioteki.

Katalog elektroniczny może odnosić się do zbiorów jednej lub wielu bibliotek. W Bibliotece UMW stosuje się system **katalog online OPAC**, który jest zintegrowany z systemem bibliotecznym Prolib.

Katalog Biblioteki UMW

Opis bibliograficzny

– zbiór niezbędnych informacji charakteryzujących dany dokument. Opisy mogą być bardziej lub mniej szczegółowe. Elementy opisu bibliograficznego to m. in.: autor, tytuł dokumentu, źródło w którym znajduje się opisywany dokument, miejsce i rok wydania strony, na których znajduje się dokument.

Baza danych

– zbiór rekordów (jednostka oznaczająca jeden dokument, np. artykuł w czasopiśmie); uporządkowany zbiór informacji (danych) z określonej dziedziny, który można przeszukiwać przy zastosowaniu odpowiednich narzędzi, tzn. języków informacyjno-wyszukiwawczych. Języki informacyjno-wyszukiwawcze pozwalają na porządkowanie zbiorów dokumentów oraz na szybkie wyszukiwanie w tych zbiorach konkretnej informacji. Oprogramowanie baz danych umożliwia przeszukiwanie baz, definiowanie kryteriów wyszukiwawczych, przeglądanie i zapisywanie wyników wyszukiwania.

Typy dokumentów

Dokument – informacja przeznaczona do rozpowszechniania, utrwalona na materialnym nośniku.

dokumenty pierwotne – oryginalne, sporządzone przez autora jako pierwsze; na ich podstawie powstają dokumenty pochodne i wtórne.

dokumenty wtórne – kopie dokumentów pierwotnych lub pochodnych o takiej samej treści, ale innej formie (np. kserokopia, skan).

dokumenty pochodne – dokumenty stworzone na bazie innych dokumentów, pierwotnych lub wtórnych, opisujące ich cechy formalne i/lub treść (np. opis katalogowy, streszczenie, bibliografia).

Dokumenty piśmiennicze są najczęściej **opublikowane** w postaci:

- **wydawnictwa zwarte** – książki
- **wydawnictwa ciągłego** – czasopisma.

Dokumenty **piśmiennicze niepublikowane** to najczęściej: prace magisterskie, doktorskie, sprawozdania, rękopisy, maszynopisy.

Zapisy do Biblioteki

Aby zapisać się do **Biblioteki Głównej i Filii nr 1** należy **wypełnić formularz** dostępny w katalogu **OPAC** (opcja przez "Loguj" lub ikonę "Rejestracja nowych czytelników"). **Aktywacja konta** odbywa się w wypożyczalni **Biblioteki Głównej UMW** przy ul. **Marcinkowskiego 2-6** (piętro I). Dokumenty niezbędne do założenia konta bibliotecznego przez studentów UMW:

- elektroniczna legitymacja studencka,
- dowód tożsamości.

| REJESTRACJA CZYTELNIKA | |
|------------------------|--|
| Biblioteka: | Biblioteka UM Wrocław |
| Dane osobowe | |
| Nazwisko: | <input type="text"/> |
| Imię: | <input type="text"/> |
| Data urodzenia: | Rok <input type="text"/> Miesiąc <input type="text"/> Dzień <input type="text"/> |
| PESEL: | <input type="text"/> |
| Nazwa dokumentu: | Nazwa dokumentu <input type="text"/> |
| Numer dokumentu: | <input type="text"/> |
| Nr telefonu: | <input type="text"/> |
| Adres e-mail: | <input type="text"/> |
| Zakład pracy: | <input type="text"/> |
| Wydział: | Bez wydziału. <input type="text"/> |
| Agenda: | Wypożyczalnia Główna, Czytelnia C <input type="text"/> |

[INSTRUKCJA REJESTRACJI](#) →

Po rejestracji online konta bibliotecznego na adres mailowy podany podczas rejestracji zostaje wysłany **numer konta**. Podczas jego aktywacji w Bibliotece Głównej UMW czytelnik otrzymuje dodatkowy identyfikator w postaci **imie.nazwisko** (małe litery i bez polskich znaków diakrytycznych), który również można używać podczas procesu logowania.

Instrukcja rejestracji

Biblioteka UMW uruchomiła usługę zdalnego zakładania konta bibliotecznego.

Po wejściu w ikonę katalogu OPAC **(0)** dostępną na stronie WWW Biblioteki UMW należy wybrać ikonę **Rejestracja nowych czytelników (1)** lub opcję **Loguj (2 A i 2 B)** i wypełnić okno formularza.

Pola zaznaczone kropką są polami obowiązkowymi.
W polu **Nazwa dokumentu**, należy wpisać numer albumu z legitymacji.

Hasło, które zostanie nadane przez czytelnika w procesie rejestracji będzie automatycznie wymagane przy logowaniu do konta bibliotecznego.

Loginem jest numer wygenerowany po zakończeniu procesu rejestracji lub nadany przez bibliotekarza login w postaci **imie.nazwisko**.

0 OPAC Katalog Biblioteki UMW

1 Rejestracja nowych czytelników

2 A Loguj

2 B Rejestracja nowych czytelników

Logowanie

W celu zamawiania podaj nr swojej karty oraz hasło osobiste.
Po zakończonej pracy proszę się wylogować! Czynność ta uniemożliwi osobom nieupoważnionym dostęp do Państwa danych osobowych.

Wprowadź dane (nr konta oraz hasło)

Numer karty:

Hasło:

OK

Rejestracja nowych czytelników | Przypomnij hasło | | Pomoc

Wypożyczenia w Filii nr 1

Wypożyczenia w Filii nr 1 obejmują pozycje dostępne fizycznie w **strefie wolnego dostępu** do półek, oznaczone **zielonym paskiem**, oraz wybrane pozycje znajdujące się w magazynie widoczne w katalogu OPAC.

Możliwe jest także **składanie zamówień** na książki z katalogu z odbiorem na miejscu w Filii nr 1.

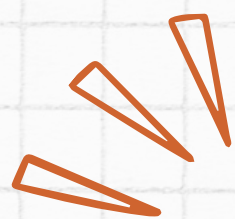

Uwaga!

Wszystkie książki z lokalizacją „**Biblioteka Wydziału Farmaceutycznego**”, które przeznaczone do wypożyczeń, wypożyczane są na **okres 3 miesięcy** bez względu na status czytelnika (**z możliwością prolongaty**, jeśli dana książka nie została zarezerwowana przez innego użytkownika).

Zgodnie z obowiązującym regulaminem na zewnątrz **nie wypożycza się:**

- książek **bez zielonego paska**
- czasopism
- druków cennych i rzadkich
- druków wydanych przed 1945 r.
- wydawnictw encyklopedycznych i słownikowych

Student ma możliwość sprawdzenia w systemie stanu swojego konta i terminu zwrotu poszczególnych pozycji.

Samodzielnie może też dokonać trzykrotnej prolongaty dokumentu oraz **zmienić adres e-mail i hasło**. W przypadku problemów prolongaty dokonać mogą **pracownicy Biblioteki**.

Wypożyczenia międzybiblioteczne

Z Wypożyczalni Międzybibliotecznej Filii nr 1 mogą korzystać:

- pracownicy naukowi naszej Uczelni
- lekarze USK (w tym w trakcie specjalizacji)
- doktoranci
- magistranci
- studenci
- pracownicy ochrony zdrowia

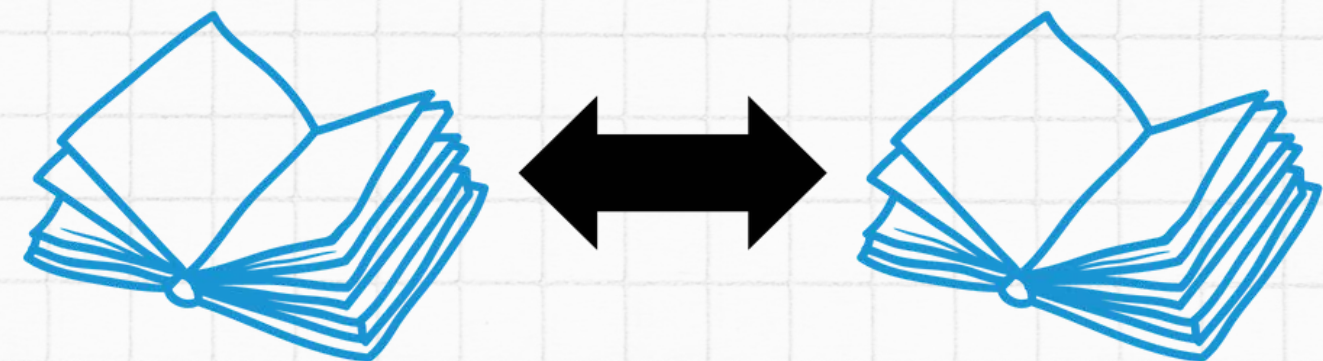

Zlecenie powinno zawierać:

- dane dotyczące poszukiwanych materiałów (tytuł czasopisma/książki, rok, wolumin, numer, strony).

Zamówienia można składać **osobiście** w Filii nr 1, telefonicznie pod nr tel. **+48 71 784 03 51** lub drogą mailową na adres: **biblfarm@umw.edu.pl**.

Odbiór zamówień

Książki zamówione z lokalizacją „**Biblioteka Wydziału Farmaceutycznego**” do odbioru są w Filii nr 1 BG UMW przy ul. Borowskiej 211.

Zamówienia nieodebrane w ciągu **7 dni** zostają automatycznie **anulowane** przez system i nie ma możliwości przedłużenia tego terminu. Przy **odbiorze** zamówionych dokumentów należy mieć przy sobie **elektroniczną legitymację** (pracownicy, doktoranci i studenci UMW).

Czytelnicy którzy nie odbiorą zamówionych książek muszą liczyć się z **czasową blokadą konta**.

Zwrot książek

Zwrotów książek wypożyczonych w Filii nr 1 Wydziału Farmaceutycznego można dokonać **tylko w siedzibie Filii**.

Należy pamiętać, że:

- przekroczenie terminu zwrotu powoduje automatyczną **blokadę konta** czytelnika,
- kilka dni przed terminem zwrotu wypożyczonych pozycji system PROLIB wysyła **automatyczne powiadomienia** o tym fakcie na podany przez użytkownika adres **poczty elektronicznej**.

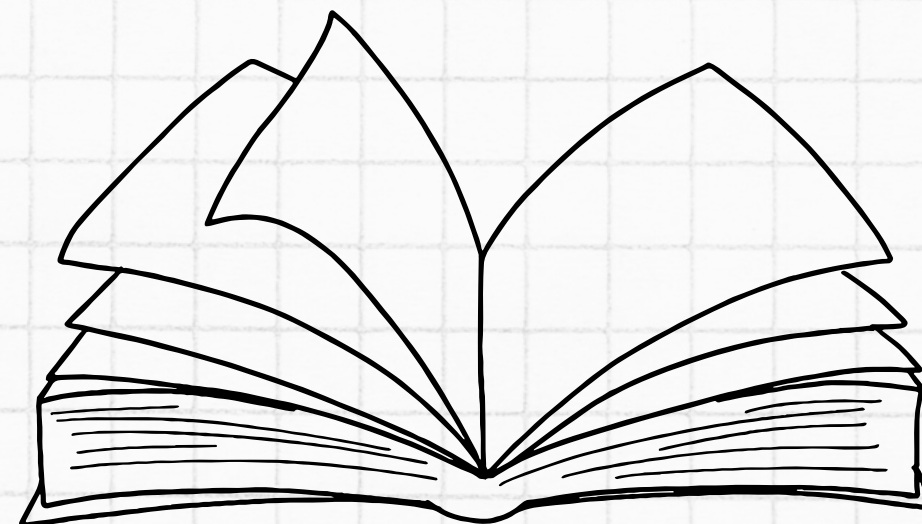

Rozliczenie karty obiegowej

Podbicie karty obiegowej może nastąpić **po uregulowaniu** wszelkich **zobowiązań** wobec **Biblioteki** oraz jej **Filii**.

Kartę obiegową należy **wydrukować samodzielnie** ze swojego konta w **Wirtualnej Uczelni**.

Instrukcja generowania karty obiegowej:

Z wydrukowaną kartą należy zgłosić się do **Biblioteki Głównej** (Wypożyczalnia, Iada I piętro) lub do **Filii nr 1**.

Do podbicia karty obiegowej niezbędne jest okazanie **dowodu tożsamości**.

Studenci UMW, którym zostały wydane przez Bibliotekę **karty zobowiązań**, powinni najpierw uregulować zobowiązania wobec **wrocławskich bibliotek uczelnianych**, z których korzystali podczas studiów.

Rozliczenie karty obiegowej skutkuje zmianą statusu konta na **Absolwent**.

Użytkownik ze statusem Absolwent nie może wypożyczać książek na zewnątrz, ale może wciąż korzystać ze zbiorów na miejscu. Konto pozostaje aktywne do końca roku kalendarzowego, w którym nastąpiło rozliczenie karty obiegowej. Po tym okresie konto zostanie usunięte, chyba że wcześniej takie konto uzyska inny status, umożliwiający wypożyczanie książek na zewnątrz.

Zapytaj bibliotekarza

Informacje, które udzielane są w Filii nr 1 dotyczą m.in.:

- **księgozbioru** ze Strefy Wolnego Dostępu, Czytelni Czasopism i Magazynu,
- wyszukiwania **zbiorów elektronicznych** [e-książek, e-czasopism] w subskrybowanych przez Bibliotekę bazach danych,
- wyszukiwania **źródeł naukowych** na określony temat na potrzeby pisania prac np. dyplomowych, czy tworzenia prezentacji na zajęcia,
- informacji na temat **analiz bibliometrycznych**, wskaźników bibliometrycznych w bazach bibliograficzno-absraktowych: Scopus i Web of Science,
- **repozytorium uczelnianego PPM-UMW** oraz gromadzonego dorobku naukowego i potencjału badawczego pracowników i doktorantów UMW,
- podstawowych informacji dotyczących **edycji profili naukowców** i **danych badawczych** na Polskiej Platformie Medycznej PPM-UMW.

Strefa wolnego dostępu do książek

Na **poziomie pierwszym** Filii nr 1 stworzono **Strefę Wolnego Dostępu** (SWD) do książek, która ułożona jest wg. Klasyfikacji Krajowej Biblioteki Medycznej USA (National Library of Medicine - NLM) oraz Klasyfikacji Biblioteki Kongresu USA (Library of Congress Classification LCC).

Większość literatury zgromadzonej w Strefie Wolnego Dostępu została wydana w ostatnich 20 latach. Książki ułożone w wolnym dostępie przeznaczone są do samodzielnego przeszukiwania i wypożyczenia.

Poszczególne egzemplarze oklejone są **kolorowymi paskami** oznaczającymi sposób korzystania ze zbiorów:

- Książki **bez paska** na grzbiecie przeznaczone są wyłącznie do korzystania **na miejscu**.
- Książki z **paskiem pomarańczowym** to **zbiory zagraniczne** do korzystania **na miejscu**. 
- Książki z **paskiem zielonym** można wypożyczać na okres **3 miesięcy**. 

Po skorzystaniu z wybranych pozycji na miejscu w Bibliotece należy je **odłożyć** na przeznaczone do tego **wózki**.

Klasyfikacja książek na półkach

Do **ustawienia** księgozbioru w Strefie Wolnego Dostępu (I piętro) zastosowano **dwie klasyfikacje**:

- **Klasyfikację National Library of Medicine** (NLM USA) dla księgozbioru medycznego. Obejmuje ona: nauki przedkliniczne: QS-QZ oraz medycynę i nauki pokrewne: W-WZ. Jest ona uniwersalna w wielu bibliotekach medycznych na świecie i corocznie uaktualniana. Nagłówki poszczególnych działów klasyfikacji podane są w skróconej formie (np. QS - anatomia człowieka, WG - układ krążenia, WM - psychiatria).
- **Klasyfikację Library of Congress** (LC, USA) dla dzieł niemedycznych - dzieła z dziedziny psychologii: B, socjologii: H, prawa: K, językoznawstwa: P, nauki Q, itp.

Przykłady:

QD 241-441 - Chemia analityczna

QV 701 - Farmacja stosowana

QV 740 FA1 - Chemia leków

QY 25 - Diagnostyka laboratoryjna

WB 400 - Dietetyka

WB 900 - Lek roślinny. Fitoterapia

Działy klasyfikacji według NLM

Nauki przedkliniczne

QS Anatomia Człowieka
QT Fizjologia
QU Biochemia
QV Farmakologia
QW Mikrobiologia i Immunologia
QX Parazytologia
QY Patologia kliniczna
QZ Patologia

Medycyna i nauki pokrewne

W Zawody medyczne
WA Zdrowie publiczne
WB Medycyna Praktyczna

Układy

WE Układ mięśniowo-szkieletowy
WF Układ oddechowy
WG Układ krążenia
WH Układ krwionośny i limfatyczny
WI Układ trawienny
WJ Układ moczowo-płciowy
WK Układ wewnątrzwydzielniczy
WL Układ nerwowy

Choroby całego organizmu. Medycyna kosmiczna, lotnicza i morska

WC Choroby zakaźne
WD Zaburzenia systemowe, metaboliczne
lub pochodzenia środowiskowego

Specjalności

WM Psychiatria
WN Radiologia
WO Chirurgia
WP Ginekologia
WQ Położnictwo
WS Pediatria
WT Geriatria. Choroby przewlekłe
WU Stomatologia
WW Okulistyka
WX Szpitale i zakłady opieki zdr.
WY Pielęgniarstwo

Historia

WZ Historia medycyny

Tablice klasyfikacyjne do pobrania:

Kody książek w Strefie Wolnego Dostępu

Każda książka w Strefie Wolnego Dostępu posiada **indywidualny kod** składający się z symbolu klasyfikacji, sygnatury i wybranych elementów opisu bibliograficznego, umożliwiającą **logiczne szeregowanie zbiorów**. Dzięki temu dzieła o podobnej tematyce są zgrupowane w jednym miejscu - ich sygnatury rozpoczynają się od tego samego symbolu.

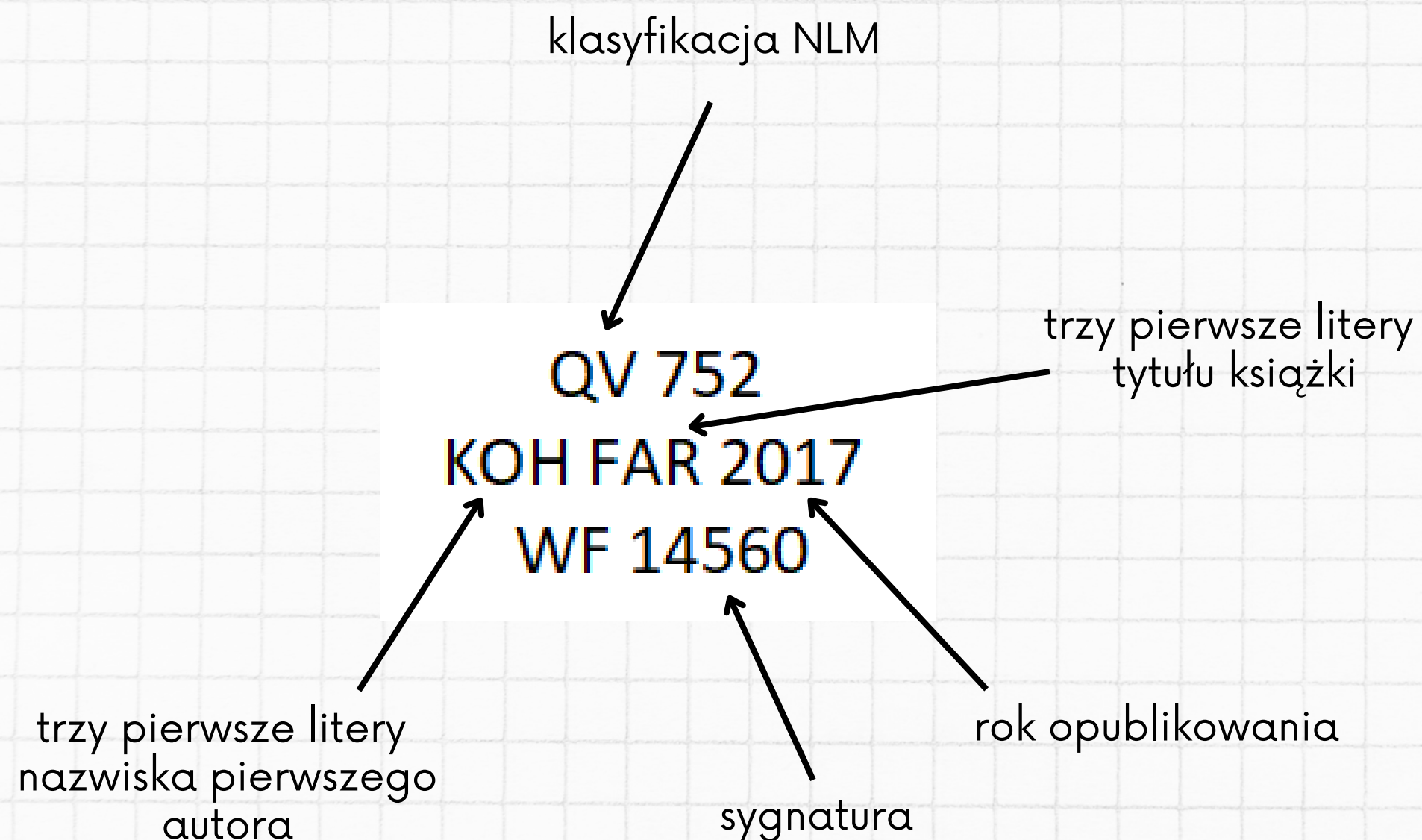

Poszukiwana książka to:

Farmakognozja : podręcznik dla studentów farmacji /
Stanisław Kohlmünzer. - Wyd. 5 - 7 dodruk. - Warszawa :
Wydawnictwo Lekarskie PZWL, 2017.

Czytelnia Czasopism

Na **drugim piętrze Filii nr 1** znajduje się **Czytelnia Czasopism** polskich i zagranicznych za lata **2000–2023**, natomiast **roczniki wcześniejsze** czytelnik może **zamówić** przez e-mail, telefonicznie lub na miejscu u bibliotekarza dyżurującego .

Czasopisma **nie są wypożyczane** ani **udostępniane** na zewnątrz.

Informacja o wszystkich zasobach znajduje się w **katalogu komputerowym OPAC WWW**.

Istnieje **możliwość zeskanowania** artykułów z czasopism (lub rozdziałów z książek) na skanerach samoobsługowych dostępnych w **Strefie Wolnego Dostępu** (I piętro).

Bieżące numery czasopism ułożone są na **regale prezencyjnym** (Strefa Wolnego Dostępu, piętro I).

Z wolnego dostępu do czasopism **mogą korzystać wszyscy** użytkownicy Biblioteki. **Po skorzystaniu** z czasopisma należy je **odłożyć** na przeznaczony do tego celu **wózek**.

Eduroam - bezprzewodowy dostęp do Internetu

Na terenie Uniwersytetu Medycznego we Wrocławiu uruchomiona jest usługa „eduroam”, która umożliwia zainteresowanym pracownikom oraz studentom bezprzewodowy dostęp do sieci Internet na terenie jednostek UMW. Ponadto, w ramach założonego na Uniwersytecie Medycznym konta, możliwy jest dostęp do tej sieci także na wielu uczelniach na całym świecie w ramach ogólnouczelnianego projektu.

Strona projektu „Eduroam” na terenie UMW:

Można znaleźć tam informacje na temat konfiguracji **sieci bezprzewodowej** dla różnych systemów i urządzeń mobilnych. Aby korzystać z sieci „eduroam” użytkownik musi posiadać konto w systemie **CSA** oraz komputer wyposażony w kartę sieci bezprzewodowej.

Dostęp do sieci „eduroam” jest monitorowany, za wszelkie poczynania w sieci odpowiadasz osobiście. Niedozwolone użytkowanie sieci grozi odłączeniem i zablokowaniem dostępu do usługi oraz jest zgłaszane odpowiednim władzom Uczelni.

Kontakt w razie pytań czy problemów:

 tel.: 71 784 11 11

 email: eduroam@umw.edu.pl

Katalog online - OPAC

Katalog elektroniczny OPAC WWW jest dostępny na **stronie internetowej** Biblioteki:

Katalog tworzą:

- **wydawnictwa zwarte** - książki, wszystkie podręczniki i skrypty, prace doktorskie, habilitacje, materiały ze zjazdów, wydawnictwa seryjne, dokumenty elektroniczne, itp. zarówno polskie, jak i zagraniczne.
- **wydawnictwa ciągłe** - czasopisma polskie i zagraniczne oraz ich zasoby. Czasopisma są rejestrowane na poziomie zeszytów z uwzględnieniem wszystkich dodatków. W katalogu nie ma informacji o artykułach, jakie ukazały się w czasopismach.
- **wydawnictwa elektroniczne** - książki i czasopisma w wersji elektronicznej.
- **zbiory specjalne** - stare druki, rękopisy, ekslibrisy, zbiory drukowane w XIX wieku, prace doktorskie.

Katalog online - OPAC

Zasoby ujęte w katalogu:

- książki zgromadzone w Bibliotece Głównej UMW
- pełny zasób czasopism będących w zbiorach Biblioteki UMW
- książki i czasopisma gromadzone przez Filię nr 1
- zbiory specjalne (starodruki, rękopisy, dokumenty życia społecznego, itp.)
- dokumenty elektroniczne, ikonograficzne, eksponaty

Katalog umożliwia:

- przeglądanie zawartości bazy
- zamawianie książek do wypożyczenia przez uprawnionych użytkowników
- rezerwacje wybranych książek
- wgląd w swoje indywidualne konto biblioteczne
- dokonywanie prolongat
- składanie dezyderat poprzez zakładkę "Zaproponuj zakup"

Numer inwentarza - to numer ewidencyjny książek i oprawionych woluminów czasopism, które zostały włączone do zbiorów bibliotecznych.

Sygnatura - to **znak miejsca** konkretnego egzemplarza książki, czasopisma lub innego typu dokumentu w zbiorach biblioteki. Sygnatury są poprzedzone skrótami, które wskazują konkretną lokalizację.

| Sygnatura |
|---------------------------------|
| WG 100 KAR 2011 Mg 835051 |

Lokalizacja - wskazuje miejsce ułożenia księgozbioru, np. **Mg** oznacza magazyn Biblioteki Głównej, a **WF** - Filię nr 1 BG.

Status - określa dostępność materiałów do wypożyczenia/skorzystania na miejscu lub ich rezerwacji.

Katalog online - OPAC

Użytkownik anonimowy może tylko przeglądać zawartość bazy bez możliwości zamawiania książek.
Użytkownik zarejestrowany, aby zamówić książkę musi się zalogować.

Po zalogowaniu można:

- zamówić dokument, wybrać miejsce dostarczenia i wysłać zamówienie,
- zapoznać się z terminem zwrotu książek,
- zmienić hasło,
- sprawdzić status swojego konta, limit wypożyczeń (w zakładce **Informacje o czytelniku**).

logowanie

OPAC BIBLIOTEKA UM WROCLAW

Szukaj wg... Nowości Strategia Biblioteka UMW

Loguj

Wyszukiwanie złożone Wyszukiwanie szybkie Historia wyszukiwań

1. Tytuł / Title i s i

2. Autor / Author i s i

3. Serie / Series i s i

4. Przedmiot / Subject s i

Zaznacz/Odznacz wszystkie

Książka Wydawnictwo ciągłe Dodatek do czasopisma

Stare Druki Ekspozaty (Materiały alternatywne) Materiały ikonograficzne

Materiały różnorodne (DZS-y) Rękopisy Dokument elektroniczny

Filmy

Szukaj

Katalog online - OPAC

Szukanie w katalogu online jest możliwe za pomocą wykorzystania następujących indeksów:

- Tytuł
- Autor
- Seria
- Przedmiot
- ISBN, ISSN
- Przedmiot (wersja angielska)
- LKHW (hasła MeSH)
- Instytucje
- Klasyfikacja NLM
- Nazwa ciała zbiorowego
- Nazwa imprezy
- Wyszukiwanie wg roku wydania

Katalog online - OPAC

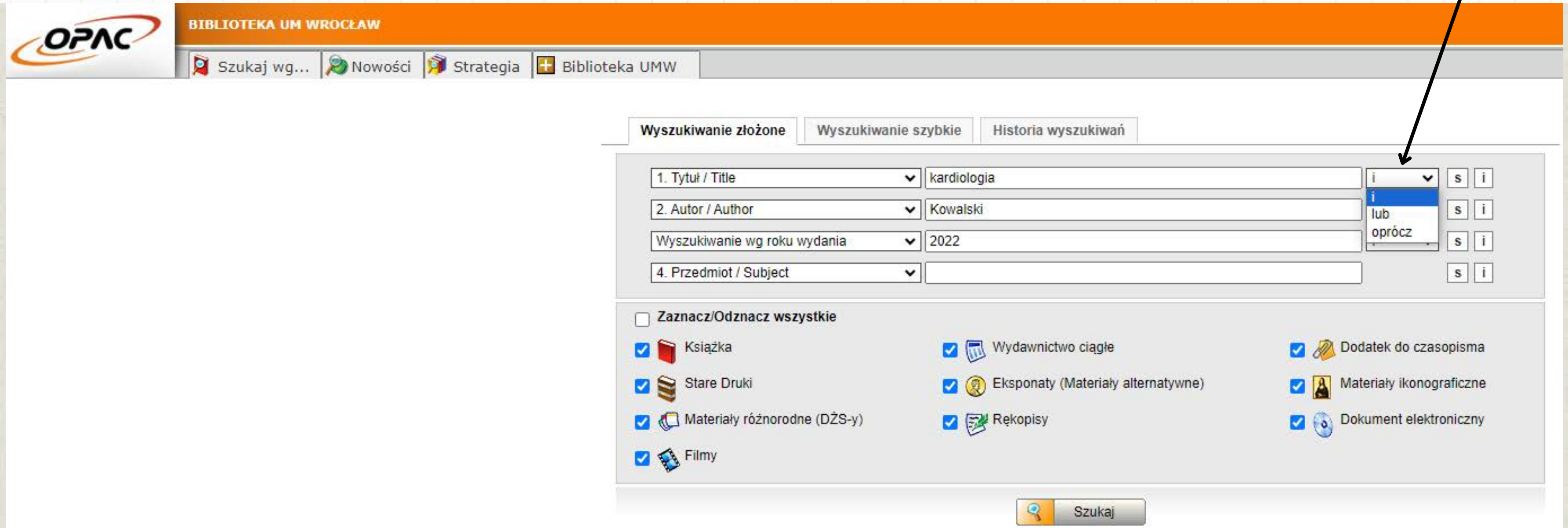

| Field | Value |
|------------------------------|-------------|
| 1. Tytuł / Title | kardiologia |
| 2. Autor / Author | Kowalski |
| Wyszukiwanie wg roku wydania | 2022 |
| 4. Przedmiot / Subject | |

The logical operator dropdown menu is open, showing the following options: **i**, **lub**, and **oprócz**. The current selection is **i**. To the right of the dropdown are buttons for 's' and 'i' for each row.

Below the search criteria, there are checkboxes for material types:

- Zaznacz/Odznacz wszystkie
- Książka
- Stare Druki
- Materiały różnorodne (DŻS-y)
- Filmy
- Wydawnictwo ciągłe
- Ekspozaty (Materiały alternatywne)
- Rękopisy
- Dodatek do czasopisma
- Materiały ikonograficzne
- Dokument elektroniczny

A search button labeled "Szukaj" is located at the bottom right.

W katalogu OPAC istnieje możliwość łączenia pól wyszukiwania za pomocą warunków: **i**, **lub**, **oprócz**.

Docelowo ustawiony jest warunek łączenia **"i"**.

Przy wyszukiwaniu można użyć * maskującej koniec wyrazu: np. kardiolog*

Katalog online - OPAC

Przykład wyszukiwania (**Szukaj wg...**)

Wybieramy indeks "Autor" i wpisujemy nazwisko autora, np. Kowalski.

Potwierdzamy wybór przyciskiem "**Szukaj**".

System zaprezentuje nam wykaz dokumentów związanych z tym nazwiskiem (książki, czasopisma, dokumenty elektroniczne). Możemy również przed wybraniem opcji "Szukaj" ograniczyć/zaznaczyć tylko określony typ dokumentów przez nas poszukiwanego, np. tylko książki.

Jeżeli chcemy zobaczyć pełen opis bibliograficzny dokumentu, wraz z wykazem sygnatur, musimy kliknąć w wybrany tytuł i ewentualnie tom - jeżeli jest to pozycja wielotomowa.

Uwaga: W analogiczny sposób przeszukujemy bazę posługując się pozostałymi indeksami, np. "**Tytuł**" i "**Przedmiot**".

Aby wypożyczyć wybraną pozycję należy:

- wyszukać egzemplarz, który ma status "Dostępna" i wybrać opcję "Zamów" 
- wybrać "Zamów ten dokument do Wypożyczalnia Główna" lub "Zamów ten dokument do Biblioteka Wydziału Farmaceutycznego" i wybrać opcję "Zamów"
- wysłać zamówienie wybierając opcję "Wyślij zamówienie".

Katalog online - OPAC

Po wysłaniu zamówienia na książki w magazynie Biblioteki drukuje się rewers. Następnie zamówione dokumenty są dostarczane do Wypożyczalni, gdzie następuje realizacja zamówień potwierdzona przez system mailem powiadamiającym konkretnego użytkownika.

Od tego momentu ma on **7 dni roboczych na odbiór zamówionej pozycji**. Po upływie tego czasu system usuwa nieodebrane zamówienie, zaś czytelnik otrzymuje **3-dniową blokadę konta bibliotecznego**.

Użytkownik nie może usunąć blokady, jest zobowiązany odczekać 3 dni, by ponownie móc realizować zamówienia biblioteczne. Wcześniejsze odblokowanie konta wymaga kontaktu z Wypożyczalnią.

Przy wyszukiwaniu dokumentów w katalogu online pomocne są **strategie wyszukiwawcze**. Zastosowanie ich pomaga w szybszym i efektywniejszym przeszukiwaniu katalogu i odnajdywaniu trafniejszych rezultatów.

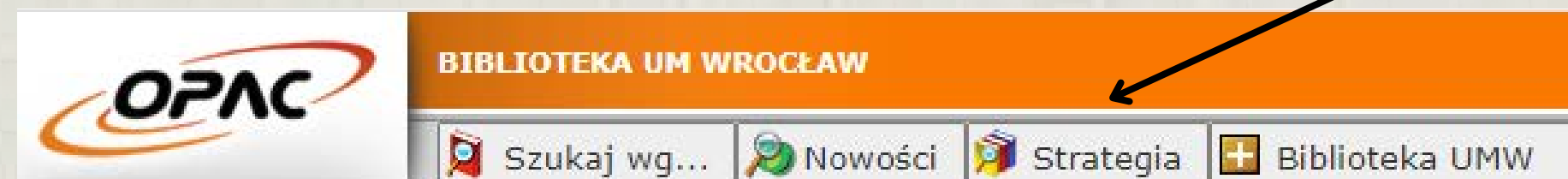

Katalog OPAC - strategie wyszukiwawcze

1

Strategia pierwsza

Szukamy w indeksie haseł przedmiotowych hasła "alergia" i potwierdzamy opcją "Szukaj". System przedstawia nam listę dokumentów na temat alergii. Klikamy w ikonę "Zapamiętaj wynik" (notes z ołówkiem). Wyniki strategii pierwszej zostają zapisane u góry strony. Wybieramy ponownie opcję "Nowa".

2

Strategia druga

Szukamy w indeksie haseł przedmiotowych hasła "zjazdu" i potwierdzamy opcją "Szukaj". System przedstawia nam listę dokumentów na różne tematy. Klikamy w ikonę "Zapamiętaj wynik" (notes z ołówkiem). Wyniki strategii drugiej zostają zapisane u góry strony. Zaznaczmy na liście na górze ekranu "Strategie" pierwszą i drugą. Wybieramy z menu opcję "Połącz i", w rezultacie czego otrzymujemy listę książek odpowiadających naszemu wyszukiwaniu - materiały zjazdowe na temat alergii.

Wynik

Wybrany zbiór (wynik wyszukiwania) możemy ograniczyć np. do języka, kraju, czy roku wydania, możemy wyświetlić również pełen opis każdej pozycji wraz z jego opisem inwentarzowym oraz zamówić wybrany tytuł.

Dostępne strategie

Nowa + | Usuń x | Połącz (i) | Połącz (lub) | Połącz (oprócz)

| | | |
|----|-------------------------------------|---|
| 2. | <input checked="" type="checkbox"/> | [4. Przedmiot / Subject]: zjazdy (2561) |
| 1. | <input checked="" type="checkbox"/> | [4. Przedmiot / Subject]: alergia (161) |

Ogranicz do: Ciąg znaków

Dostępne strategie

Nowa + | Usuń x | Połącz (i) | Połącz (lub) | Połącz (oprócz) | Odśwież

| | | |
|----|--------------------------|--|
| 3. | <input type="checkbox"/> | [4. Przedmiot / Subject]: zjazdy i [4. Przedmiot / Subject]: alergia (7) |
| 2. | <input type="checkbox"/> | [4. Przedmiot / Subject]: zjazdy (2561) |
| 1. | <input type="checkbox"/> | [4. Przedmiot / Subject]: alergia (161) |

Strategie wyszukiwawcze krok po kroku

Zapamiętaj wynik

Czy zapamiętać w strategii wszystkie czy tylko wybrane pozycje?

Wszystkie Wybrane Anuluj

5. REZULTATY WYSZUKIWANIA

STRATEGIA NR 3: [4. Przedmiot / Subject]: zjazdy i [4. Przedmiot / Subject]: alergia (7)

| Lp. | <input type="checkbox"/> | <input checked="" type="checkbox"/> | ↑ Treść |
|-----|--------------------------|-------------------------------------|---|
| 1. | <input type="checkbox"/> | <input checked="" type="checkbox"/> | Alergologia i pneumologia u progu trzeciego tysiąclecia : VIII symposium naukowo-szkoleniowe, 7-10 listopad 2001. - Kraków : Danbert, cop. 2001. |
| 2. | <input type="checkbox"/> | <input checked="" type="checkbox"/> | Clinical immunology : proceedings of the 1st IUIS Conference on Clinical Immunology, Toronto, 6-11 July 1986 / ed. W[aldemar] Pruzanski, M[axime] Seligmann. - Amsterdam : Excerpta Medica, 1987. |
| 3. | <input type="checkbox"/> | <input checked="" type="checkbox"/> | Glikokortykosteroidy wziewne w leczeniu chorób alergicznych dróg oddechowych : materiały z Symposium zorganizowanego przez Polskie Towarzystwo Alergologiczne i Polskie Towarzystwo Otolaryngologów Chirurgów Głowy i Szyi Oddziały w Bydgoszczy i firmę Glaxo : Bydgoszcz, 20 kwietnia 1994 roku. - [B.m : b.w., 1994?]. |
| 4. | <input type="checkbox"/> | <input checked="" type="checkbox"/> | Glikokortykosteroidy wziewne w leczeniu chorób alergicznych dróg oddechowych : materiały z Symposium zorganizowanego przez firmę GLAXO i Polskie Towarzystwo Alergologiczne w dniu 7 kwietnia 1994 roku. - [B.m : b.w., 1994?]. |
| 5. | <input type="checkbox"/> | <input checked="" type="checkbox"/> | Postępy w alergologii - II / pod red. Tadeusza Plusy ; [aut. Teresa Adamek-Guzik i in.]. - Warszawa : MEDPRESS, 1997. |

Katalog OPAC - książki elektroniczne

W katalogu online OPAC znajdują się opisy bibliograficzne księgozbioru znajdującego się w Bibliotece UMW wraz ze wskazaniem sygnatur, ich lokalizacji i statusu dostępności do skorzystania na miejscu, czy też wypożyczenia.

Opcja dostęp online odsyła nas do pełnego tekstu danej książki, do której Biblioteka wykupuje dostęp za pomocą innych platform m.in. **IbukLibra**.

OPAC BIBLIOTEKA UM WROCLAW

Szukaj wg... Nowości Strategia Biblioteka UMW

10/10

Opis formalny Dietetyka : żywienie zdrowego i chorego człowieka / Helena Ciborowska, Artur Ciborowski. - Wydanie V, rozszerzone i uaktualnione. - Warszawa : Wydawnictwo Lekarskie PZWL, 2021.

Szablon z etykietami WWW
MARC
Hasła związane

Dostęp online

1. <https://libra-1ibuk-1pl-1veom0kxu12ab.han.bg.umw.edu.pl/reader/dietetyka-zywienie-zdrowego-i-chorego-czlowieka-helena-ciborowska-artur-254899>

DOKUMENTY PRZEZNACZONE DO WYPOŻYCZANIA

| Nr inwentarza | Położenie | Sygnatura | Lokalizacja | Status | Akcja |
|---------------|-----------|-------------------------------------|-----------------------------------|----------|-------|
| I 852625 | Mg | WB 400 CIB DIE 2021 Mg 852625 | Strefa Wolnego Dostępu (I piętro) | Dostępna | |

Katalog OPAC - propozycje zakupu książek

Zaproponuj zakup

Dane zakupu

| | | |
|--------------|----------------------|---|
| Autor | <input type="text"/> | • |
| Tytuł | <input type="text"/> | • |
| Wydawnictwo | <input type="text"/> | |
| Rok wydania | <input type="text"/> | |
| ISBN | <input type="text"/> | |
| Koszt zakupu | <input type="text"/> | |
| Uwagi | <input type="text"/> | |

Dane do kontaktu

| | |
|---------|--|
| E-Mail | <input type="text" value="informacja.naukowa@umed.wroc.pl"/> |
| Telefon | <input type="text"/> |

Wprowadź kod z obrazka

| | | |
|---|----------------------|---|
|  | <input type="text"/> | • |
|---|----------------------|---|

• - Wartości wymagane

Wychodząc na przeciw oczekiwaniom naszych czytelników Biblioteka Główna UMW wprowadziła opcję elektronicznego składania dezyderat (**propozycji zakupu książek**) poprzez interaktywny formularz elektroniczny w OPAC WWW.

Po zalogowaniu się do swojego konta bibliotecznego istnieje możliwość zaproponowania zakupu książki, poprzez formularz.

Po jego wypełnieniu i wybraniu opcji "Wyślij" zostanie on przesłany do Działu Gromadzenia i Opracowania Zbiorów.

W zakładce "Konto" widoczny jest rejestr dezyderat wraz z ich aktualnym statusem.

Gdy Biblioteka podejmie decyzję o anulowaniu lub realizacji dezyderaty, stosowna informacja zostanie przekazana czytelnikowi.

Multiwyszukiwarka EDS

Dostępna **na stronie WWW** Biblioteki Głównej **Multiwyszukiwarka EDS** przeszukuje zasoby elektroniczne subskrybowane przez BG, katalog OPAC oraz listę A-Z dotyczącą e-czasopism i e-książek. Użytkownicy mają możliwość przeszukiwania e-książek i e-czasopism według **tytułu, numeru ISSN, wydawcy** lub **tematu**. Zawartość bazy podzielona jest również wg dostawców baz danych i kolekcji tematycznych.

Jest bardzo dogodnym rozwiązaniem dla osób chcących przeszukiwać literaturę naukową po **hasłach przedmiotowych** i **słowach kluczowych**. Zebrane wyniki wyszukiwawcze można dodatkowo zawężyć poprzez zastosowanie ograniczników, np.

- pełny tekst dostępny online
- typ dokumentu
- temat
- data publikacji
- język treści

Z wyszukiwarki może korzystać każdy użytkownik poprzez sieć uczelnianą lub biblioteczną, natomiast **z domu** mogą korzystać tylko osoby zarejestrowane w Centralnym Systemie Autoryzacji (CSA), czyli zarejestrowani studenci, doktoranci oraz pracownicy UMW poprzez sieć HAN.

Multiwyszukiwarka

Wszystkie zasoby

Zasoby elektroniczne

Katalog Biblioteki

Lista A-Z

wpisz hasło przedmiotowe, tytuł lub autora

Szukaj

Multiwyszukiwarka EDS

Podczas przeszukiwania zasobów za pomocą Multiwyszukiwarki EDS można skorzystać z opcji:

- "Wyszukiwanie podstawowe"
- "Wyszukiwanie zaawansowane".

Przy wyszukiwaniu podstawowym dostępne pola wyszukiwawcze to: "Słowa kluczowe", "Tytuł" i "Autor".

W wyszukiwaniu zaawansowanym można przeprowadzić rozbudowane zapytanie wyszukiwawcze z wybraniem pól "Cały tekst", "Autor", "Tytuł", "Pojęcie tematu", "Tytuł/Źródło czasopisma", "Abstrakt", "ISBN", "ISSN"

W wyszukiwaniu zaawansowanym pola połączone są pomiędzy sobą operatorami logicznymi **AND, OR, NOT**.

Nowe wyszukiwanie Multimedia Biblioteka Lista A-Z

Przeszukaj zasoby dostępne w Bibliotece

"heart failure" OR "heart disease"

TI Tytuł ▾

Szukaj

AND ▾

cardiolog*

SU Pojęcia tematu ▾

[Wyczyść ?](#)

AND ▾

healthcare OR "medical care"

SU Pojęcia tematu ▾

+ -

[Wyszukiwanie podstawowe](#) [Wyszukiwanie zaawansowane](#) [Historia wyszukiwań](#)

Przykładowe zapytanie na temat opieki kardiologicznej i medycznej w chorobach serca/zawałach.

Operatory logiczne

Łączenie warunków wyszukiwań w multiwyszukiwarce EDS oraz innych bazach danych:

Aby przeprowadzić wyszukiwanie dwóch lub więcej wyrażeń na raz, warto posłużyć się „warunkami”, nazywanymi inaczej „operatorami logicznymi” lub „operatorami Boolea”.

- Iloczyn, czyli operator **AND**, oznacza wyszukiwanie rekordów, zawierających wszystkie połączone tym operatorem wyrażenia jednocześnie, np. wybranie opcji "złamanie barku" AND "zwichnięcie barku", wykaże dokumenty, które są jednocześnie o zwichnięciu, jak i o złamaniu barku.
- Suma, czyli **OR**, oznacza wyszukiwanie rekordów zawierających co najmniej jedno z wpisanych wyrażeń, np. "złamanie barku" OR "zwichnięcie barku", wykaże dokumenty, które dotyczą złamań barku LUB zwichnięcia barku LUB obu tych stawów jednocześnie.
- #1 - #2, czyli **NOT**, oznacza wyszukiwanie rekordów zawierających pierwsze z wyrażeń i jednocześnie nie zawierających drugiego z nich, np. wybranie opcji "złamanie barku" NOT "zwichnięcie barku", wykaże dokumenty, które dotyczą TYLKO złamań stawu barkowego, ale BEZ odniesień do jego zwichnięcia.

AND

OR

NOT

Przykładowe zapytania wyszukiwawcze

Temat wyszukiwania: Jakość snu u człowieka cierpiącego na migreny

sleep AND migraine

"sleep disorder" AND migraine

sleep OR "quality of sleep" AND human AND migraine OR headache

"sleep disorder" OR "quality of sleep" AND migraine OR headache

insomnia OR sleep disorder AND migraine OR headache

sen AND migren*

"jakość snu" AND migren* OR "ból głowy"

gwiazdka (*) oznacza maskowanie końcówki wyrazu, np. **migren*** (przeszukuje zarówno migrena, migreny, migrenę, migrenie, itp.), trzon wyrazu pozostaje nieodmienny (migren*)

cudzysłów (" ") oznacza, że użyta fraza nie zostanie rozbita i wyszukiwanie pokaże dokładne wyniki np. **"jakość snu"**, nie rozbije frazy na np. **jakość** towaru i np. badanie **snu**

Dostęp do źródeł elektronicznych

Z zasobów elektronicznych dostępnych ze strony Biblioteki UMW można korzystać z każdego komputera dostępnego w Bibliotece oraz jednostkach Uczelni. Pracownicy naukowci, doktoranci i studenci naszej Uczelni mają dostęp do licencjonowanych źródeł elektronicznych również z **komputerów domowych** za pośrednictwem serwera HAN.

Warunkiem korzystania z usługi jest zarejestrowanie się w **Centralnym Systemie Autoryzacji (CSA)**:

<https://csa.umw.edu.pl/>

Dostęp do zasobów elektronicznych odbywa się poprzez stronę [www Biblioteki Głównej](#) oraz zakładki:

- bazy
- e-książki
- e-czasopisma

Ponadto dla **wszystkich studentów I roku** przygotowana została lista **e-podręczników** dostępna w zakładce "Student" na stronie Biblioteki.

Korzystanie z komputerów domowych wymaga podania w oknie logowania następujących danych:

- **Login:** imie.nazwisko (bez polskich znaków), np. jan.kowalski
- **Hasło:** hasło nadane samodzielnie przez użytkownika w systemie CSA.

Niektóre zasoby wymagają dodatkowego logowania lub utworzenia własnego konta.

Bazy

Biblioteka UMW posiada dostęp do wielu **baz danych** za pomocą wykupowanej subskrypcji lub też w ramach licencji krajowej, udostępnianej wielu uczelniom w Polsce. **Dostęp do baz** jest możliwy po wejściu do zakładki "**E-zasoby**", a następnie "**Bazy**" znajdujących się na **stronie WWW** Biblioteki UMW:

Bazy danych umożliwiają przeszukiwanie ogromu **fachowej literatury tematycznej** (w tym medycznej), a także dostęp do **pełnotekstowych** w większości anglojęzycznych **artykułów naukowych**.

Biblioteka UMW uczestniczy również w współtworzeniu kolekcji "**Dolnośląska Biblioteka Cyfrowa**", udostępniając książki i czasopisma wydawane przez Wydawnictwo UMW, a także w tworzeniu **Atlasu Zasobów Otwartej Nauki (AZON)** - platformy informacyjnej, gromadzącej zasoby cyfrowe w otwartym dostępie.

Bazy dla farmaceutów: European Pharmacopoeia

Grupę specjalistycznych e-zasobów dla chemików i farmaceutów tworzą bazy: **European Pharmacopoeia**, **Royal Society of Chemistry** oraz **CAS SciFinder Discovery Platform**

European Pharmacopoeia to elektroniczny spis substancji czynnych i podłoży przeznaczonych do sporządzania leków zatwierdzonych do użytku na terenie Unii Europejskiej. Podobnie jak jej polski odpowiednik, stanowi **główne źródło informacji** o oficjalnych **standardach jakości leków** i ich składników. Dostęp do bazy wymaga **wcześniejszej rejestracji** przez administratora systemu. Zgłoszenia z **prośbą o dostęp** przyjmowane są na adres e-mail: **andrzej.wozniak@umw.edu.pl**

**European
Pharmacopoeia**

DOSTĘP

Bazy dla farmaceutów: Royal Society of Chemistry

Royal Society of Chemistry (RSC) oferuje w swojej kolekcji ponad 1500 tytułów książek i 54 tytuły czasopism elektronicznych z dziedziny chemii i nauk pokrewnych.

W ramach oferty dostępne są narzędzia badawcze, tj.:

- **ChemSpider** - bezpłatna baza struktur chemicznych z szybką wyszukiwarką tekstów i struktur,
- **The Merck Index Online** - jedno z najważniejszych fachowych źródeł informacji na temat chemikaliów, leków i substancji biologicznych.

Inne udogodnienia dla użytkowników bazy:

- **Periodic Table**, interaktywny układ okresowy pierwiastków,
- **The Interactive Lab Primer** - strona z podstawowymi wskazówkami dotyczącymi bezpieczeństwa w laboratorium.

ROYAL SOCIETY
OF CHEMISTRY

DOSTĘP

Bazy dla farmaceutów: CAS SciFinder Discovery Platform

CAS SciFinder Discovery Platform gromadzi dane bibliograficzne oraz informacje o związkach, reakcjach chemicznych i wzorach strukturalnych.

Dostęp do CAS wymaga posiadania adresu e-mail na serwerze UMW oraz dokonania indywidualnej rejestracji, możliwej wyłącznie z uczelnianych adresów IP.

Subskrypcja zapewnia dostęp do modułów:

- **CAS SciFinderⁿ**, wyszukiwarka patentów i substancji, umożliwia wyszukiwanie strukturami chemicznymi przy pomocy edytora graficznego Retrosynthesis Planner,
- **CAS Formulus[®]**, kolekcja receptur chemicznych oraz informacje o pochodzeniu i skuteczności receptur z obszarów farmacji, agrochemii i kosmetologii,
- **CAS Analytical MethodsTM** - wyszukiwarka najnowszych metod i technik analitycznych z różnych dyscyplin opublikowanych w czołowych czasopismach naukowych.

SCIFINDERⁿ
A CAS SOLUTION

DOSTĘP

Inne bazy rekomendowane dla użytkowników Filii nr 1

ACCESS Medicine®

← DOSTĘP

Angielskojęzyczna platforma medyczna dla naukowców, klinicystów i studentów gromadząca m.in. e-podręczniki i opisy przypadków medycznych. Z myślą o **diagnostach** w zakładce **Quick Reference** udostępniono **e-book „Guide to Diagnostic Tests, 7 ed.”** - przewodnik po wyborze i interpretacji ponad 450 testów laboratoryjnych i mikrobiologicznych najbardziej odpowiednich dla ogólnej praktyki medycznej. Zakładka **Drugs** zawiera **spisy leków generycznych**, nazw handlowych, klas leków i ulotki informacyjne o danych produktach dla pacjentów.

UpToDate oferuje dostęp do **Lexicomp® Drug Interactions** - wyszukiwarki interakcji leków z oznaczeniami poziomu bezpieczeństwa interakcji poszczególnych składników z receptur wybranych produktów leczniczych.

UpToDate®

DOSTĘP →

Polska Bibliografia Lekarska

Polska Bibliografia Lekarska (PBL) to baza bibliograficzna tworzona przez Dział Bibliografii Medycznych Głównej Biblioteki Lekarskiej w Warszawie od 1979 roku, z kwartalną aktualizacją.

Zakres tematyczny bazy PBL obejmuje:

- medycynę i nauki pokrewne,
- organizację ochrony zdrowia,
- oświatę zdrowotną.

Publikacje rejestrowane w PBL to **prace autorów polskich** opublikowane **w czasopismach polskich i zagranicznych**, drukach zwartych oraz materiałach zjazdowych, należące do literatury naukowej, klinicznej i fachowej, a także niektóre publikacje z gatunku medycznej literatury popularnej. Dodatkowo, w bazie PBL znajdują się opisy bibliograficzne monografii i niepublikowanych prac doktorskich i habilitacyjnych należących do zbiorów Głównej Biblioteki Lekarskiej. Aktualnie baza zawiera ponad 500 tys. rekordów bibliograficznych. **Baza nie zawiera pełnych tekstów.**

Polska Bibliografia Lekarska 1991-2019

[\[Przejdź do PBL 1979-1990\]](#)

[\[Przejdź do prePBL\]](#)

Uwaga: W polach indeksujących poszczególne słowa, np. 'Dowolne słowa opisu' można wpisać kilka wyrazów lub początków wyrazów obok siebie [przykład](#). W pozostałych polach można wybrać termin z indeksu: [przykład](#) (o tym, czy słowa trzeba kończyć gwiazdką decyduje parametr Sposób wyszukiwania).

Polecamy wyszukiwanie poprzez Tez-MeSH z dodatkowym użyciem funkcji Explode oraz Focus. Uwaga: Dostępna jest wersja Tezmesh wg MeSH 2019.
[Wejdź do wyszukiwania poprzez Tez-MeSH.](#) [Opis, przykłady, instrukcje.](#)

Dostęp do PBL ze strony Biblioteki UMW i zakładki **"Bazy"** lub bezpośrednio:

E-książki

Biblioteka UMW tworzy własną **kolekcję e-książek** dostosowaną do potrzeb edukacji Uczelni. Użytkownicy mogą korzystać z kolekcji **na następujących platformach:**

a) e-książki w j. polskim:

- IBUK Libra
- Edra Urban & Partner

IBUK LIBRA  PWN

URBAN & PARTNER

b) e-książki w j. obcym:

- Access Medicine
- ClinicalKey Student
- Wiley e-books
- Springer e-books
- Cambridge University Press
- ScienceDirect
- LWW Health Library
- MedOne: Radiology, Otolaryngology

Publishers Since 1807

Więcej informacji na stronie Biblioteki UMW w zakładce "E-książki":

E-książki w j. polskim: Ibuk Libra

Serwis IBUK Libra, należący do Wydawnictwa Naukowego PWN, udostępnia publikacje/podręczniki w **języku polskim** w **wersji elektronicznej**.

Biblioteka UMW posiada w subskrypcji kilkadziesiąt tytułów książek/podręczników wydanych przez najważniejszych polskich wydawców, w tym **ponad 30 tytułów** przeznaczonych **dla studentów i wykładowców** kierunków **farmacji, analityki medycznej i dietetyki**.

Dzięki **dostępowi online** czytelnicy mogą korzystać z serwisu przez **całą dobę**, z dowolnego komputera, laptopa, tabletu, czy smartfona. Dostęp z komputera domowego wymaga **rejestracji w CSA**.

Platforma umożliwia nie tylko czytanie, ale i tworzenie **własnej półki z książkami** [po założeniu dodatkowego konta w "MyIbuk", tworzenie notatek/adnotacji, zaznaczanie fragmentów tekstu kolorami, tagowanie, powiązanie zagadnień ze słownikami.

IBUK LIBRA  PWN

DOSTĘP

Ibuk Libra - podręczniki rekomendowane dla użytkowników Filii nr 1

Kierunek "Farmacja":

- „Klucz do oznaczania roślin naczyniowych Polski niżowej”,
- „Farmakologia”,
- „Chemia leków”,
- „Farmacja praktyczna”,
- „Farmacja stosowana – technologia postaci leku”,
- „Farmakognozja”,
- „Farmakologia”,
- „Fitoterapia i leki roślinne”,
- „Postać leku”,
- „Receptura apteczna”,
- „Toksykologia współczesna”.

Kierunek "Dietetyka":

- „Dietetyka – Żywnienie człowieka”,
- „Dietetyka. Żywnienie człowieka zdrowego i chorego”,
- „Dietetyka. Kompendium”,
- „Żywnienie w chorobie nowotworowej”.

Kierunek "Analityka Medyczna":

- „Diagnostyka bakteriologiczna”,
- „250 badań laboratoryjnych”,
- „Atlas hematologiczny z elementami diagnostyki laboratoryjnej i hemostazy”,
- „Badania laboratoryjne”,
- „Diagnostyka laboratoryjna”,
- „Medyczne laboratorium diagnostyczne”.

Inne rekomendowane podręczniki:

- "Biofizyka – podręcznik dla studentów”,
- „Anatomia i fizjologia człowieka”,
- „Chemia analityczna. Podręcznik dla studentów”,
- „Fizjologia człowieka z elementami fizjologii stosowanej i klinicznej”,
- „Biofizyka molekularna”.

E-książki w j. polskim: Edra

Edra Urban & Partner to jedno z wiodących wydawnictw medycznych w Polsce. Wśród publikacji wydawnictwa są podręczniki akademickie skierowane do studentów studiów medycznych i wydane **w języku polskim**. Biblioteka UMW subskrybuje dostęp do **15 tytułów pełnotekstowych** podręczników, w tym **dla kierunku farmaceutycznego**, min.: „Biochemia” (Bańkowski), „Farmakologia Danysza. Kompendium farmakologii i farmakoterapii”, „Mikrobiologia Murray’a”.

Podręczników nie można pobierać, są dostępne do czytania online na różnych urządzeniach. Po utworzeniu dodatkowego konta i zalogowaniu się istnieje opcja dodawania zakładek, notatek, podświetlania tekstu oraz stworzenia wirtualnej półki.

Szczegółowy wykaz książek elektronicznych z baz IBUK LIBRA i EDRA dostępny jest do wglądu w wersji drukowanej na ladzie bibliotecznej w Filii nr 1 BG UMW oraz online na stronie Biblioteki Głównej.

edra
URBAN & PARTNER

DOSTĘP

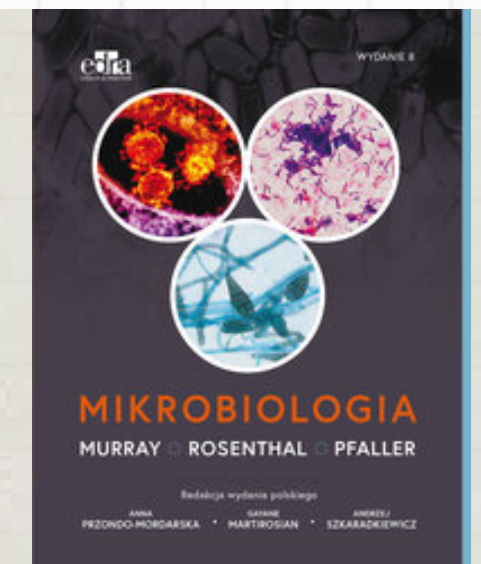
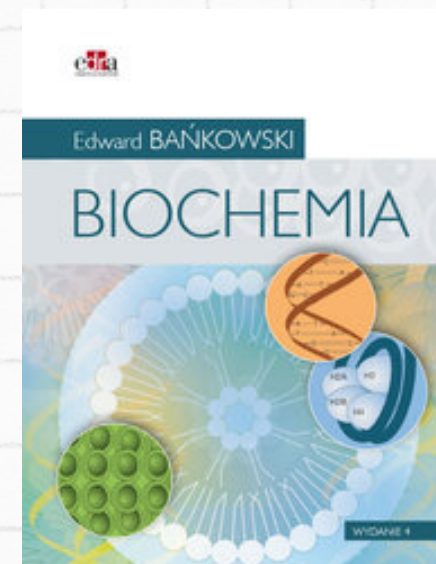

E-książki w j. obcym:

ScienceDirect

← DOSTĘP

Science Direct:

dostęp do **trzech tytułów** o profilu farmaceutycznym:

- "Encyclopedia of Pharmacy Practice and Clinical Pharmacy",
- "Economic Evaluation of Pharmacy Services"
- "Pharmacy Practice Research Case Studies: Global Perspectives and Examples".

Ovid®

← DOSTĘP

OVID® Books:

- dział **Pharmacology**, obejmujący pozycje w j. angielskim z dziedziny farmacji, farmakologii i psychofarmakologii.

Springer

← DOSTĘP

Springer:

- **375 e-booków** o tematyce **farmaceutycznej** z zakresu m.in. ziołolecznictwa, produkcji leków, farmakologii, praktyk farmacji i marketingu farmaceutycznego w języku angielskim i niemieckim.

Wirtualna Biblioteka Nauki

Wirtualna Biblioteka Nauki (WBN)- to narzędzie badawcze, które umożliwia wszystkim polskim naukowcom bezpłatny dostęp do światowych zasobów wiedzy – **elektronicznych baz danych** oraz **czasopism, książek i publikacji naukowych w wersji elektronicznej**.

Wyszukiwarka WBN obejmuje wszystkie **e-książki** i **e-czasopisma** dostępne w ramach **licencji krajowych** tj.:

- **Elsevier,**
- **Springer,**
- **Wiley.**

W przypadku wyszukiwarki **ebooków** pozwala wybrać jedną z 31 dziedzin tematycznych i ponad 200 poddziedzin. Wybór dziedziny jest konieczny. Jeśli nie zostanie wybrana poddziedzina, to zostanie wyświetlona cała dziedzina.

Wszystkie wyświetlone dokumenty elektroniczne, można czytać online, jak i pobrać w formacie PDF lub też na czytnik ebooków w formacie EPUB.

Wyszukiwarka **e-czasopism** zawiera łącznie ponad 5 tys. tytułów czasopism w wersji online. Przeszukiwać je można alfabetycznie lub poprzez okno wyszukiwawcze po tytule.

Dostęp do WBN poprzez stronę internetową:

 Wirtualna Biblioteka Nauki

E-czasopisma

Biblioteka UMW tworzy własną **kolekcję e-czasopism** dostosowaną do potrzeb edukacji Uczelni. Aktualnie użytkownicy mogą korzystać z kolekcji **na następujących platformach:**

- Elsevier (ScienceDirect)
- Springer
- Taylor & Francis
- Wiley
- British Medical Journal (BMJ)
- American Chemical Society (ACS)
- Oxford University Press
- Royal Society of Chemistry
- MedOne: Radiology, Otolaryngology
- Science
- Wolters Kluwer - Lippincott

ScienceDirect

Springer

BMJ

Więcej informacji na stronie Biblioteki UMW w zakładce "E-czasopisma":

E-czasopisma dla użytkowników Filii nr 1

American Chemical Society:

Najważniejsza kolekcja e-czasopism dedykowana farmaceutom licząca **88 tytułów** z zakresu **chemii, farmakologii, farmaceutyki, toksykologii, przemysłu spożywczego** oraz **chemii żywności**.

OVID® Journals:

a) e-czasopisma **dla farmacji**, tj.:

- „Acupuncture and Herbal Medicine”
- „Adverse Drug Reaction Bulletin”
- „Clinical Drug Investigation”
- „European Journal of Oncology Pharmacy”
- „Human & Experimental Toxicology”

b) e-czasopisma **dla analityki medycznej**:

- „Journal Of Clinical Laboratory Analysis”

c) e-czasopisma **dla dietetyki**:

- „Diabetes & Vascular Disease Research”
- „Journal Of Diabetes”

DOSTĘP

Ovid®

DOSTĘP

EMBASE:

- **400 tytułów** czasopism z dziedziny farmacji, farmakologii, toksykologii i farmakoekonomiki,
- **ponad 100 tytułów** czasopism poświęconych żywnieniu oraz analityce medycznej.

EMBASE **wymaga zalogowania** przez bezpłatne konto Elsevier.

Oxford Academic – Journals:

Anglojęzyczne czasopisma naukowe o wysokim współczynniku **Impact Factor**, tj.:

- “American Journal of Health-System Pharmacy”,
- “Clinical Chemistry”,
- “International Journal of Pharmacy Practice”,
- “Journal of Analytical Toxicology”,
- “Journal of Pharmaceutical Health Services Research”,
- “Journal of Pharmacy and Pharmacology”,
- “Toxicology Research”.

Embase®

DOSTĘP

DOSTĘP

E-czasopisma dla użytkowników Filii nr 1

Taylor & Francis Journals:

- a) **39 tytułów** z medycyny farmaceutycznej,
b) e-czasopisma **dla dietetyki**, tj.:
- „Journal of Dietary Supplements”
 - „Journal of Nutraceuticals”
 - „Functional & Medical Foods”
 - „Nutrition and Dietary Supplements”

Springer:

- 26 e-czasopism z **dietetyki**
- 24 e-czasopism z **farmacji**
- 69 e-czasopism z **farmakologii i toksykologii**

Wiley:

- 310 e-czasopism o profilu chemicznym

DOSTĘP

Springer

DOSTĘP

DOSTĘP

ScienceDirect to jedna z największych **pełnotekstowych** kolekcji opublikowanych **artykułów** badawczych, a także monografii i książek w wersji elektronicznej, prowadzona przez wydawnictwo Elsevier.

Tysiące czasopism, artykułów i rozdziałów z książek Elsevier dostępne są na platformie ScienceDirect w ramach **otwartego dostępu**.

a) e-czasopisma dla dietetyki:

“Bioactive Carbohydrates and Dietary Fibre”

“Journal of the Academy of Nutrition and Dietetics”

“Journal of the American Dietetic Association”

b) e-czasopisma dla farmacji i analityki medycznej: ponad **50 tytułów** czasopism

ScienceDirect

DOSTĘP

E-podręczniki dla I roku

W zakładce "Studenci" na stronie Biblioteki UMW znajduje się wykaz **podręczników dla studentów I roku w wersji elektronicznej**.

Wiele z **podręczników obowiązkowych**, jak i **uzupełniających**, które znajdują się **w sylabusach** danego przedmiotu i na konkretnym kierunku studiów są dostępne online.

Zakładka została podzielona na **poszczególne kierunki studiów**, następnie na realizowane przedmioty. Wszystkie e-podręczniki zawierają **linki** i po ich wybraniu zostajemy przeniesieni na platformę, która udostępnia je w ramach subskrypcji w **pełnym tekście online**.

W zależności od dostawcy treści/wydawcy e-podręczniki można **czytać online** lub **pobierać**. Platformy **IbukLibra** i **Edra** dostarczają podręczniki polskojęzyczne, natomiast inne platformy tj. **ScienceDirect**, **OVID Books**, **Wiley** i **Springer** oferują e-podręczniki w języku angielskim.

Dostęp do "E-podręczników":

E-podręczniki dla I roku

Zachęcamy do korzystania z podręczników w wersji elektronicznej.

[Kierunek Lekarski](#)

[Kierunek Stomatologia](#)

[Kierunek Farmacja](#)

[Kierunek Analityka medyczna](#)

[Kierunek Zdrowie publiczne](#)

[Kierunek Dietetyka](#)

[Kierunek Ratownictwo](#)

[Kierunek Położnictwo](#)

[Kierunek Fizjoterapia](#)

[Kierunek Pielęgniarstwo \(stacjonarne\)](#)

[Kierunek Pielęgniarstwo \(niestacjonarne\)](#)

Kody QR na terenie Filii nr 1

W Strefie Wolnego Dostępu na **I piętrze** znaleźć można tablice z **kodami QR** do najbardziej rekomendowanych **e-książek** dla studentów Wydziału Farmaceutycznego, wybranych **e-podręczników** dla I roku oraz przydatnych **narzędzi** dla farmaceutów z subskrybowanych e-zasobów.

Polska Platforma Medyczna

Projekt „Polska Platforma Medyczna: portal zarządzania wiedzą i potencjałem badawczym”, to platforma integrująca, prezentująca i promująca osiągnięcia naukowe i potencjał partnerów w zakresie medycyny, farmacji, stomatologii, zdrowia publicznego, bezpieczeństwa i higieny pracy, ergonomii i ochrony zdrowia. Jest to baza ekspertów z różnych obszarów nauk medycznych oraz wspólne repozytorium dziedzinowe, gromadzące w jednym miejscu pełnotekstowe obiekty cyfrowe. Dzięki projektowi powstało centralne repozytorium zrzeszające wszystkich partnerów oraz siedem lokalnych platform, pochodzących od partnerów z instytucji medycznych współtworzących projekt.

Instytucje partnerskie projektu:

- Uniwersytet Medyczny im. Piastów Śląskich we Wrocławiu – lider projektu,
- Uniwersytet Medyczny w Białymstoku,
- Gdański Uniwersytet Medyczny,
- Śląski Uniwersytet Medyczny,
- Uniwersytet Medyczny w Lublinie,
- Pomorski Uniwersytet Medyczny,
- Warszawski Uniwersytet Medyczny
- Instytut Medycyny Pracy im. prof. Jerzego Nofera w Łodzi
- Uniwersytet Jagielloński - Collegium Medicum (dołączył w 2022 r.)

Polska Platforma Medyczna (PPM-UMW)

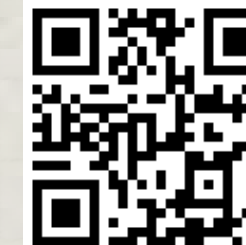

- Platforma centralna Polskiej Platformy Medycznej: <https://ppm.edu.pl/>
- Platforma lokalna Uniwersytetu Medycznego im. Piastów Śląskich we Wrocławiu: <https://ppm.umw.edu.pl/>

Baza PPM-UMW stanowi repozytorium uczelniane, w którym gromadzony jest dorobek naukowy pracowników i doktorantów Uniwersytetu Medycznego we Wrocławiu. W bazie gromadzone są równocześnie informacje o pozostałej działalności naukowej pracowników UMW jak projekty, patenty czy opisy wpływu, które uwzględniane są w ewaluacji.

PPM-UMW jest dostępna bez logowania dla każdego użytkownika Internetu oraz stanowi miejsce promocji w Internecie dorobku naukowego, dydaktycznego oraz popularyzatorskiego UMW.

Polska Platforma Medyczna (PPM-UMW)

Bazę PPM-UMW można przeszukiwać m.in. wg:

- Jednostek UMW
- Profili naukowców
- Publikacji (artykuły z czasopism, książki autorskie, książki redagowane rozdziały z monografii, inne materiały)
- Doktoratów
- Danych badawczych
- Patentów
- Projektów
- Aparatury badawczej
- Laboratoriów
- Zespołów

Dodatkowo w bazie znajdują się wyszczególnione **publikacje i doktoraty w wolnym dostępie (Open Access)** oraz "**nowości w repozytorium**".

Wyszukiwanie można przeprowadzać wg. dyscyplin naukowych.

W przypadku UMW: nauk medycznych, nauk farmaceutycznych i nauk o zdrowiu.

W wyszukiwaniu pomagają **filtry po lewej stronie** pomocne do zawężania wyników wyszukiwawczych.

Znajdziesz nas na:

Zachęcamy do śledzenia mediów społecznościowych **Biblioteki UMW** tj. Facebook, czy Instagram.

Na profilu **Facebook** publikowane są informacje dotyczące aktualności, godzin otwarcia Biblioteki, organizowanych wydarzeń, szkoleń, itp. Na profilu **Instagram** publikowane są nowości książkowe sukcesywnie zakupywane i dołączane do zbiorów bibliotecznych. Informacje o wszystkich bieżących zmianach w funkcjonowaniu Biblioteki będą na bieżąco publikowane na **stronie internetowej**.

• **strona WWW:** <https://bg.umw.edu.pl/>

• **Facebook:** <https://www.facebook.com/BibliotekaUMW/>

• **Instagram:** https://www.instagram.com/biblioteka_umw/

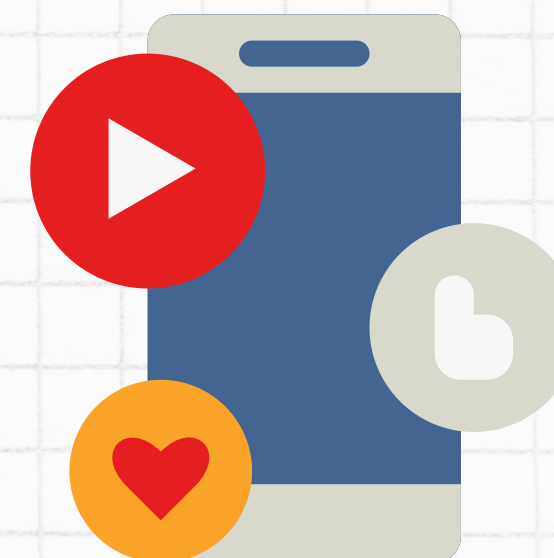

Bibliografia

- PN-89/N-01225. Rodzaje i części składowe bibliografii. Terminologia; Bibliografia. Metodyka i organizacja, pod red. Z. Żmigrodzkiego, Wydawnictwo SBP, Warszawa 2000, s.13.
- Batorowska H., Czubała B.: Wybrane zagadnienia nauki o informacji i technologii informacyjnej, Wydaw. Nauk. Akademii Pedagogicznej. Kraków 2000, s.35.
- Puzio A., Ziółkowska K.: Wybrane zagadnienia z metodyki pracy naukowej. Wyd. Śląskiej Akademii Medycznej. Katowice 1998, s.65.
- Sordylowa, B.: Informacja naukowa w Polsce: problemy teoretyczne, źródła, organizacja. Wrocław: Zakład Narodowy im. Ossolińskich, 1987.
- Encyklopedia książki T. I i II / pod redakcją Anny Żbikowskiej-Migoń i Marty Skalskiej-Zlat. – Wrocław : Wydaw. Uniwersytetu Wrocławskiego, 2017.
- Biblioteka Uniwersytetu Medycznego we Wrocławiu [online], dostępny w Internecie: <https://bg.umw.edu.pl/>
- Polska Platforma Medyczna UMW [online], dostępny w Internecie: <https://ppm.umw.edu.pl/>

ZAPRASZAMY DO KORZYSTANIA Z FILII NR 1 - BIBLIOTEKI WYDZIAŁU FARMACEUTYCZNEGO

Kontakt:

ul. Borowska 211, Wrocław
budynek F. 1, piętro 1
tel. 71 784 03 51
e-mail: biblfarm@umw.edu.pl

